le fil de l'Actu

N° 2
Juillet - Août - Sept 2017

ZOOM sur les FESTIVITÉS

Rétrospective **MUNICIPALE**
FESTIVITÉS
Grandes **MANIFESTATIONS**
FESTIVAL PHOTO
en OFF
Grenier NUMÉRIQUE
AGENDA culturel

La Gacilly
GLÉNAC, LA GACILLY, LA CHAPELLE GACELINE

Bulletin_municipal_LaGacilly_numéro2-OK.indd 1 6/30/2017 1:29:58 PM

Sommaire

Les numéros utiles

Mairie La Gacilly • 02 99 08 10 18
Mairie annexe La Chapelle Gaceline • 02 99 08 12 80
Mairie annexe Glénac • 02 99 08 13 65

Communauté de Communes • 02 97 75 01 02
Hôpital de Redon • 02 99 71 71 71
Gendarmerie Nationale • 17
Pompiers • 18 ou 112 / SAMU • 15 ou 112

G...

Proverbe africain :
Clin d'oeil sur le pays invité du Festival Photo et découvrons un proverbe africain sur la culture...

"Un homme sans culture ressemble à un zébre sans rayure"

Bulletin_municipal_LaGacilly_numéro2-OK.indd 2 6/30/2017 1:30:02 PM

Edito

UNE VIE ASSOCIATIVE FORTE, DIVERSE & DYNAMIQUE

©Alain Epaillard

Pour ce 2ème bulletin, en cette période estivale, je veux vous présenter le rôle important des bénévoles dans la dynamique de notre commune nouvelle.

Forte du tissu associatif, composé de plus de 80 associations, dans des domaines très variés la population trouve satisfaction localement. Durant ce printemps et début d'été, nous constatons que ce large éventail nous propose un choix très riche de manifestations.

En premier lieu, le festival photo fer de lance de cette dynamique.
La programmation éclectique est encore cette année de très belle qualité donne le ton.
Déployée sur Glénac et La Chapelle Gaceline, la volonté de construire la commune nouvelle est affirmée.

Le festival des arts de la rue, la fête des fleurs, le trail, les folles journées du cheval et toutes les animations organisées sur la commune ont attirées des milliers de personnes.

Vous découvrirez dans les pages suivantes les retours sur images et les prochaines festivités qui animent notre territoire.
Je voudrais également saluer le travail de tous les conseillers municipaux, adjoints et le personnel communal qui chaque jour œuvre à l'édifice du projet de La Gacilly.

Avec Jacques Rocher, Fabrice Genouël et moi-même nous sommes en contact permanent pour aider tous les acteurs (économiques, culturels, associatifs…) et l'ensemble de la population à bien vivre sur la commune.

Ainsi le pari sera réussi !

Pierrick Lelièvre

Bulletin_municipal_LaGacilly_numéro2-OK.indd 3 6/30/2017 1:30:04 PM

Retrospective municipale

JOURNÉES ÉCO-CITOYENNE - 22 avril 2017

Après s'être rassemblée dans chaque mairie de la commune nouvelle, une vingtaine d'habitants a ramassé les déchets laissés dans la nature.

Samedi matin, la demi-journée éco citoyenne a démarré sous le soleil. À Glénac, La Chapelle Gaceline et La Gacilly, dès 9 h, après le café offert, les volontaires se sont constitués en groupes pour se disperser sur les communes et ramasser aux endroits stratégiques les papiers, canettes, cartons, gravats et autres déchets jetés.

Après quelques heures, des sacs pleins sur le dos, les bénévoles nettoyeurs sont rentrés et se sont regroupés à la Gacilly pour un pot bien mérité.

Nous rappelons à tous que chacun est responsable de la propreté de sa commune.

Il est si agréable de se promener dans des espaces naturels, vierges de tout déchet.

De plus, il est utile de rappeler que la plupart des détritus jetés ne sont pas biodégradables.

(Cf page 5 la durée de vie des déchets dans la nature).

JOURNÉE FORMATION Prévention & Secours Civiques de Niveau 1 - 13 MAI 2017

Le Centre communal d'action social a proposé à la population une formation aux premiers secours le samedi 13 mai 2017, au collège Sainte Anne à La Gacilly. Yoan Régent, sapeur-pompier au sein de la caserne locale, était le formateur.

Les 12 personnes présentes ont bénéficié du tarif exceptionnel de 25 €, grâce à une prise en charge du CCAS de la moitié du coût.

Une autre cession pourrait être proposée, à 24 participants. Les volontaires peuvent s'inscrire en mairie.

Bulletin_municipal_LaGacilly_numéro2-OK.indd 4 6/30/2017 1:30:07 PM

consoGlobe
consommer mieux - vivre mieux

Durée de vie des DÉCHETS dans la NATURE

Temps de dégradation estimés

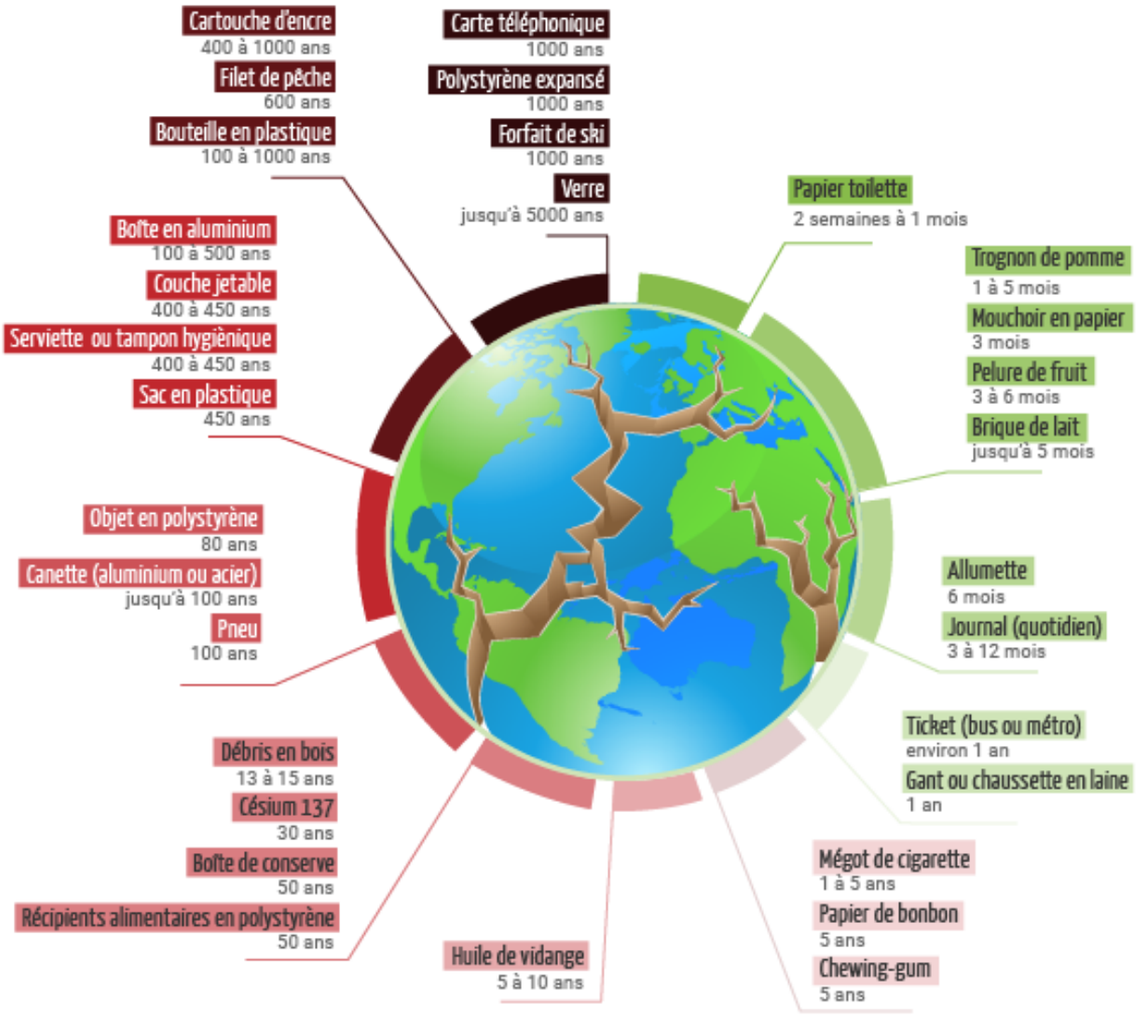

DÉCHETS NUCLÉAIRES

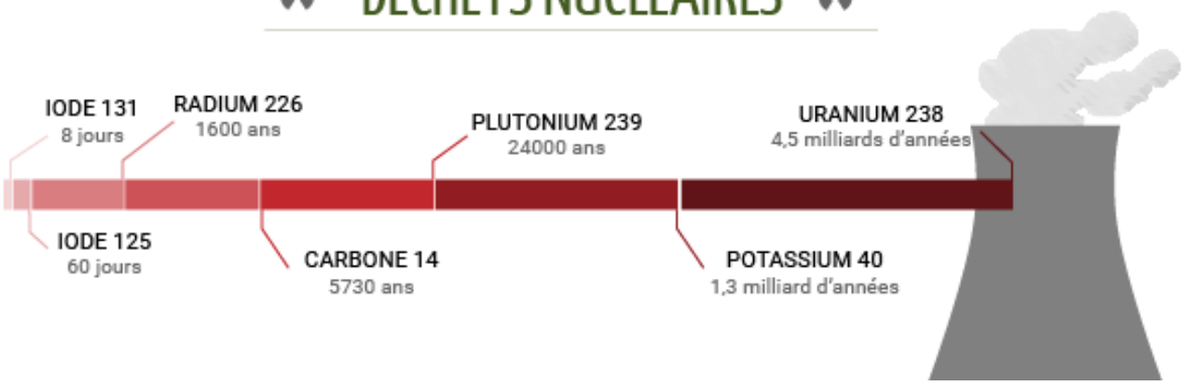

Bulletin_municipal_LaGacilly_numéro2-OK.indd 5 6/30/2017 1:30:07 PM

ARTÉMISIA

la vie en scène

Le vendredi 28 avril 2017, Monsieur le Maire et le conseil municipal avaient convié les élus du territoire, partenaires financiers et l'ensemble des entreprises à la cérémonie de la « pose » de la première pierre, du futur espace culturel de la commune.

Monsieur Robert et Monsieur Sur, ont remporté le concours d'architecture et ont confié les 22 lots à 18 entreprises. Le projet allie un recours important à l'éclairage naturel pour l'ensemble des locaux, des volumes et une architecture favorisant la ventilation naturelle et une enveloppe performante.

Elle permet ainsi de minimiser les systèmes artificiels consommateurs d'énergie. Les choix techniques et structuraux sont simples, robustes et performants et toutes les dispositions sont prévues pour permettre une maintenance aisée du bâtiment.

La volonté des élus est de proposer un nouvel équipement culturel. La programmation sera éclectique, de qualité, ouverte sur les cultures du monde. Tous les publics seront concernés.

L'objectif est de devenir une référence à l'instar du Festival photo. **Le nom de ce centre culturel, est celui d'une plante présente dans le jardin botanique de La Gacilly,** et les 3 premières lettres Art donne également du sens à ce choix, la syllabe « misia » évoque aussi l'art , la mise en scène.

L'ouverture de ce nouvel outil culturel est prévue en juin 2018.

Bulletin_municipal_LaGacilly_numéro2-OK.indd 6 6/30/2017 1:30:08 PM

CÉRÉMONIES DU 8 MAI 1945 - 8 MAI 2017

A GLÉNAC cette année, sous un très beau soleil, on peut qualifier d'exceptionnelle la cérémonie du 8 mai à laquelle participaient de nombreuses personnalités dont Paul MOLAC député, Marie Hélène HERRY et Yannick CHESNAIS conseillers départementaux, Jacques ROCHER maire de la nouvelle commune de LA GACILLY accompagné de Fabrice GENOUEL maire délégué de GLÉNAC et Hubert LABÉDIE nouveau président de la section UNC locale qui compte 42 membres.

Une centaine de Glénacois participait à cette cérémonie.

Après le discours d'accueil, Paul MOLAC remet des médailles d'or du Mérite de l'UNC à Georges ROBIN et à Roger BOUDARD pour les remercier de plus de 40 années passées en tant que membres du bureau de la section locale, et la médaille de bronze à René DRÉAN actuel secrétaire.

Ensuite en l'honneur des 25 soldats de France et des 6 OPEX que compte la section,Mr GENOUËL remit un nouveau drapeau tricolore à Jean-Christophe GUÉRINEL porte-drapeau désigné.

A la fin de la lecture des messages officiels, ce fut l'appel des morts des différentes guerres, par 2 membres de la section, auquel après chaque nom prononcé, un groupe d'enfants de l'école communale répondait « Mort pour la France », et l'un d'entre eux déposait une fleur sur le Monument aux Morts.

Glénac

A la suite du dépôt de la gerbe traditionnelle, les enfants entonnèrent la Marseillaise reprise par toutes les personnes présentes.

Un vin d'honneur offert par la municipalité a clôturé la cérémonie.

La Gacilly

La Chapelle Gaceline

Bulletin_municipal_LaGacilly_numéro2-OK.indd 7 6/30/2017 1:30:12 PM

Rétrospective festivités

CONCOURS DE PALETS
LA MORAIE - 8 AVRIL

CONFÉRENCE “DE LA TERRE À LA BRIQUE”
8 AVRIL

THÉÂTRE “TÊTE DE GONDOLE” - 8 AVRIL

« Tête de gondole » La Gacilly. C’est le lieu où se déroulait Tête de gondole, une pièce jouée le samedi soir par la troupe Thalie et compagnie de Guer devant une salle pleine de spectateurs visiblement ravis.

Le comité des fêtes, organisateur de la représentation, l’était aussi !

CONFÉRENCE “ESCARGOTIQUE”
14 AVRIL

COURSES CYCLISTES
LA CHAPELLE GACELINE - 16 AVRIL

LOTO SAINT JUGON
28 AVRIL

CONCOURS DE PALETS
GLÉNAC - 22 AVRIL

VIDE GRENIER 14 MAI

La manifestation a remporté, sous un ciel particulièrement favorable, son succès populaire habituel.

En effet, les membres de l’APEL de l’école Ste Thérèse étaient présents sur notre beau site du mortier afin d’accueillir les exposants dès le lever du jour.

Ils étaient ainsi plus de 100 à proposer des objets de souvenir, de la vaisselle, de l’outillage ou encore des vêtements.

Le public s’est succédé, plus de 3000 personnes tout au long de la journée, réalisant ainsi de belles et bonnes affaires

Bulletin_municipal_LaGacilly_numéro2-OK.indd 8 6/30/2017 1:30:14 PM

CONCOURS DE PÊCHE
LA CHAPELLE GACELINE
13 MAI

ÉLAN GACILIEN
25 JUIN

GACELINETTE
2 JUILLET

KERMESSES
LA CHAPELLE GACELINE
GLÉNAC
25 JUIN

TOURNOI DE FOOTBALL DES KORRIGANS DE L'OUST 22 AVRIL.

L'association Les Korrigan de l'Oust a été créée il y a bientôt 5ans entre les clubs de football de Glénac, les Fougerets et Saint Martin / Oust regroupant les catégories U6 à U11. (Enfants de 6 à 11 ans).

C'est sous un soleil de plomb, le 22 avril dernier, que la 4ème édition du tournoi des Korrigans a eu lieu et fût une vraie réussite.

Les 33 équipes inscrites ont répondu présent tout comme la cinquantaine de bénévoles des 3 communes. Cette journée s'est déroulée en 2 parties avec le rassemblement des U9 et le tournoi des U11.

Au plus fort de la journée, non loin de 500 personnes étaient présentes au stade Roger Hervé de Glénac pour venir encourager ces futurs champions.

En U11, tout comme l'année dernière, ce sont les jeunes de la Gacilly/Carentoir qui l'ont emporté :

Yannick Chesnais, conseiller départemental, a remis la coupe, offerte par le conseil départemental, aux rouges et blancs. Sébastien Dubé, martinais du garage «Two Star» à Vannes leur a remis un trophée. Ce dernier sera remis en jeu l'année prochaine. Pour le garder définitivement, les rouges et blancs devront encore le gagner à 2 reprises.

Un grand merci à tous pour votre participation. Rendez-vous l'année prochaine pour l'édition 2018 aux Fougerêts !

Votre enfant a eu une âme de sportif et souhaite intégrer un club de football afin d'y découvrir du jeu ?

Les Korrigans de l'Oust recrutent. Sont donc concernés pour la saison 2017-2018

- Les enfants nés en 2012 pour la catégorie U6
- Les enfants nés en 2011 pour la catégorie U7
- Les enfants nés en 2010 pour la catégorie U8
- Les enfants nés en 2009 pour la catégorie U9
- Les enfants nés en 2008 pour la catégorie U10
- Les enfants nés en 2007 pour la catégorie U11

Les jeunes footballeuses sont également les bienvenues.

Pour tous renseignements, vous pouvez contacter pour Saint-Martin : Julien Régent au 06 37 78 55 54, pour Glénac : Philippe Lainé au 06 89 90 63 57 et pour Les Fougerets : Jérémie Crespel au 06 87 61 66 77

@ : leskorrigansdeloust@gmail.com - http://les korrigans de l'oust.footeo.com /

Bulletin_municipal_LaGacilly_numéro2-OK.indd 9 6/30/2017 1:30:18 PM

www.festivalphoto-lagacilly.com

FESTIVAL PHOTO LA GACILLY

Le Festival Photo La Gacilly pousse ses frontières

Du 3 juin au 30 septembre 2017

Pour sa 14ème édition, le Festival Photo La Gacilly met une nouvelle fois à l'honneur des clichés grands formats dans les rues, les venelles et les jardins de la commune, transformant La Gacilly en un « village dans les images » durant les 4 mois du festival.

Cette immersion photographique s'articule cette année autour de deux thématiques : l'une géographique, avec un focus sur l'Afrique subsaharienne - « **I love Africa** » - et l'autre environnementale, autour de la relation entre l'Homme et l'animal - « **Homme – animal : le face à face**.

Plus de 400 000 visiteurs sont attendus pour un Festival qui s'est progressivement imposé comme l'un des plus grands festivals photo en plein air d'Europe. En forte expansion depuis ses débuts, le festival n'en demeure pas moins fortement solidement enraciné dans la terre gacilienne.

Avec la fusion des 3 communes depuis le 1er janvier 2017, le territoire municipal s'est agrandi.

Le Festival Photo aussi, avec 2 expositions commandées spécialement à 2 photographes de renom, auxquels l'équipe a demandé de travailler en partenariat avec les habitants sur un élément saillant de la culture locale, à savoir le cheval pour La Chapelle Gaceline, et le Marais pour Glénac.

« Equus » du photographe italien Emanuele Scorcelletti

« Glénac, le réveil des marais » du français Emmanuel Berthier

Ces expositions sont ainsi à découvrir, respectivement dans le jardin de la médiathèque de La Chapelle Gaceline, et sur le site du Mortier, à Glénac.

©Aïda Muluneh

©Baudouin Mouanda

©Omar Victor Diop

Bulletin_municipal_LaGacilly_numéro2-OK.indd 10 6/30/2017 1:30:22 PM

A La Gacilly même, pas moins de 33 expositions vous emmènent des rues de Bamako (Seydou Keïta, Malick Sidibé) aux villes radioactives et fantomatiques du Kazakhstan (Phil Moore) en passant par les soirées enfiévrées de Kinshasa (Jean Depara) ou les parcs nationaux et plaines sauvages africaines (Paras Chandaria, David Chancellor).

Une déambulation où vous croiserez également les animaux si étrangement humains de Tim Flach mais aussi des portraits de Morbihannais œuvrant au quotidien avec les animaux (Ed Alcock). Car comme le rappelait James Barnor, Monument de la photographie et doyen des artistes invités du haut de ses 91 ans, derrière chaque cliché se cachent une histoire, des émotions, un moment d'éternité sublimé par le patrimoine gacilien, et réciproquement. Jakez Bernard le rappelait lors de la réunion publique de Glénac le 7 février dernier, la visite du Festival est aussi l'occasion d'une expérience plus globale à la rencontre des artisans, des commerçants, des habitants, à la recherche d'un stationnement, d'un restaurant ou d'un hébergement.

Chacun a son rôle à jouer pour pérenniser l'attractivité de notre territoire et le bienvivre de tous, ensemble. A noter : au regard de la fréquentation en 2016, une affluence accrue de visiteurs est attendue du 15 juillet au 15 août, et sur les premiers week-ends de septembre.

Pour en discuter, pour faire remonter des informations ou pour poser vos questions, n'hésitez pas à rendre visite à l'équipe du Festival qui se tient à votre disposition tout l'été au camion Point info situé Place de la Ferronnerie. Bon festival !

AUTOUR DU FESTIVAL

> Projections de documentaires

Consacrés à l'Afrique en partenariat avec ARTE, en accès libre au Végétarium Café – tous les mercredis de juillet et août, à 17h.

> Concours photo ouvert à tous !

Postez vos meilleures photos sur www.fans-de-bretagne.com, rubrique « événements ». Les meilleures photos seront exposées à la galerie numérique du festival et publiées dans le numéro d'octobre de Bretagne Magazine. 2 thèmes successifs encore à venir : Villes et villages (du 16 juin au 17 juillet), Les Plages (du 13 juillet au 15 août)

> Prenez la pose au Studio Photo de la Rue ® !

Durant tout l'été, un studio type studio africain des années 1960-1980 fait écho aux expositions des « tontons » de la photographie africaine présentés à la galerie du Garage. Il est à votre disposition !

Seul ou à plusieurs, avec ou sans accessoire, mettez-vous en scène & postez votre photo sur Instagram, Facebook ou Twitter…

Cheese ! #LaGacillyPhotoStudio @LaGacillyPhoto

Bulletin_municipal_LaGacilly_numéro2-OK.indd 11 6/30/2017 1:30:27 PM

Dossier Festival Photo en off

DIAPAGA INVITÉ DU FESTIVAL PHOTO

Situé entre la galerie du garage et la galerie de la rue Saint Vincent , vous pouvez découvrir des photos de la vie quotidienne à Diapaga , ville du Burkina Faso , jumelée avec La Gacilly depuis 1980 .

Cette exposition a pris naissance grace à une idée des membres du comité de jumelage qui lors de leur dernier voyage à Diapaga ont distribué aux habitants de Diapaga des appareils photos jettables afin qu'ils réalisent des portraits retraçant la vie quotidienne. Les photos ont ensuite été sélectionnées avec les organisateurs du Festival Photo .

Les membres du comité de jumelage ont amenagé ce petit jardin caché dans la végétation en reconstituant un «maquis», petit bar traditionnel des villages du Burkina ; vous pouvez venir y faire une pose et vous y rafraichir en échangeant avec les bénévoles du jumelage .

Au mois d'octobre les photos seront retirées et envoyées au Burkina où elles seront exposées.

Venez nombreux découvrir Diapaga et soutenez le comité de jumelage qui fait oeuvre de solidarité depuis 37 ans .

"VITA IN MANU EST" - ALAIN ÉPAILLARD

Bulletin_municipal_LaGacilly_numéro2-OK.indd 12 6/30/2017 1:30:27 PM

LE GRENIER NUMÉRIQUE

Le grenier a pour objectif d'amener le numérique en milieu rural. C'est un incubateur. Trois domaines privilégiés : environnement, culture et image.

Il accompagne les porteurs de projets pour qu'ils puissent voler de leurs propres ailes. Ils peuvent bénéficier gratuitement d'un bureau fixe ou en coworking.
A ce jour 14 porteurs de projets sont au grenier.

Ils sont accompagnés tous les mois dans leur démarche. Ils sont aidés dans la constitution des statuts, l'évolution de leur société.

Le mulot **Vincent HANEJTENS** **http://www.le-mulot.fr/**	**Place de marché pour tout produit permettant de réduire la facture et la fracture énergétique.**
Mdesigner **Gisles BOUDET** **http://www.mdesigner.fr/**	**Formations en ligne dans les domaines de l'audio visuel.** **Bureau fixe partagé**
ProSpare **Pierre RUPIN** **http://marketplace.pro-spare.com/**	**Pro-Spare est la place de marché industrielle B2B pour l'achat et la vente de matières premières, composants, fournitures et emballages. Vous pouvez vous approvisionner en produits neufs à des prix intéressants (ex: chaudronnerie, tôlerie, emboutisseur, métallerie, tuyauterie...). Coworking (Rennes)**
Chipili Vincent VANDENBROUCK http://www.chipili.com/	L'équipe Chipili a développé une plateforme web de mise en relation entre artistes et particuliers avec pour objectif de faciliter la diffusion de petites formes artistiques dans la sphère privée. Bureau fixe puis coworking à partir d'avril 2016 (Vannes)
Oniigo Silly SIBI et Gislain AUGUET http://oniigo.fr/	Un transport à la demande - Pour vos trajets réguliers ou occasionnels OniiGo qu'est-ce que c'est ? Un service de transport professionnel : le PROvoiturage La possibilité de mutualiser des trajets jusqu'à 8 personnes Le choix de son lieu de ramassage et de destination Un prix transparent qui varie selon le nombre de passagers / Coworking (Rouen)
First Office International Thérésa BEATIE (Ecosse) https://www.firstofficeinternational.com/home	First Office International est spécialisé dans le 'learning design' et la formation en ligne. Nous travaillons avec les entreprises pour faciliter la sensibilisation et la transition à l'économie circulaire. L'entreprise travaille notamment en collaboration avec la fondation Ellen MacArthur et est responsable de la conception et de la gestion du programme Enterprise, Innovation and the Circular Economy. Bureau fixe partagé
App-developpers Davidd ANTHONY (Galles) http://app-developers.biz/	Cette entreprise permet la création d'application mobiles (sur iOS, Android et bientôt Windows Phone) en transformant les sites WordPress en applications. Chacun peut ainsi créer sa propre application en toute simplicité. Bureau fixe
Tailleur de web François PABOEUF http://www.tailleur-de-web.com/	Tailleur de web est une entreprise qui crée des sites internet simples et de qualité, adaptables aux besoins, modulables, répondant aux attentes du client qui peut aussi le personnaliser avec des images, couleurs et typographies de son choix. Les sites sont créés sous WordPress, logiciel libre, ce qui permet ainsi la flexibilité et l'autonomie du client et une facilité de mise à jour. Bureau fixe partagé
WIPSEA Gwenaël DUCLOS http://www.wipsea.com/	WIPSEA est un service qui permet d'utiliser des drones équipés de caméras pour pour recenser les populations animales grâce à des procédés d'analyse automatique de l'image. Coworking (Rennes)
Karl FEILDEL	Créateur de jeux vidéos pour personnes atteintes de handicap. Bureau fixe partagé
Organized Feedback Jim SPROAT (Ecosse) https://organizedfeedback.com/	Cette plateforme peut aussi être adaptable à la gestion d'idées de citoyens au sein de leur ville ou encore à celle de clients voulant donner leur avis sur un produit ou un service. Organised Feedback développe une démocratie participative permettant une culture d'amélioration continue. Bureau fixe partagé

Bulletin_municipal_LaGacilly_numéro2-OK.indd 13 6/30/2017 1:30:29 PM

Grandes manifestations

FESTIVAL DES ARTS DE LA RUE 6 ET 7 MAI 2017

Retour en images sur le festival En Bas de chez Vous qui a permis aux spectateurs d'admirer un panel d'artistes tout aussi talentueux les uns que les autres.

L'édition 2018 aura lieu le vendredi 11 mai et samedi 12 Mai.

Art'ère souhaite apporter quelques nouveautés pour la prochaine édition. L'association souhaite ainsi faire appel à des groupes musicaux. « *Nous créons une nouvelle facette du festival. Ce sera un tremplin musical qui se déroulera dans le courant de l'hiver prochain, explique Catherine Le Chêne Colleaux, l'une des chevilles ouvrières de l'association Art'ère, maître d'œuvre de l'événement. Pour nous rejoindre, et participer aux sélections, il faut nous contacter par mail, à* ***association.artere@gmail.com*** ».

Restez attentifs aux informations transmises via notre page facebook :

Festival Des Arts de la Rue, En Bas De Chez Vous La Gacilly.

Cie Blaka
BLAKA STREET

FÊTE DES FLEURS A LA GACILLY - DIMANCHE 11 JUIN 2017

La Fête des Fleurs, millésime 2017, s'est déclinée sur le thème des « Continents » .

Chars fleuris et groupes de musique de tous horizons ont défilé de 15h à 18h dans les rues de La Gacilly. Les bénévoles du Comité des Fêtes de la Gacilly, ainsi que les municipalités de La Chapelle Gaceline et pour la 1ère année Glénac se sont mobilisés pour réaliser un cortège de plus de 12 chars symbolisant l'Afrique, l'Asie, l'Europe, l'Océanie et les Pôles.

Un char était également dédié aux Miss Pays de Guer, préfigurant un grand concours de Miss qui sera organisé au printemps 2018. Pour la partie musique, qu'il s'agisse du Bagad de Malestroit, du Groupe de Country, de la Fanfare de Malansac, de la Zumba Gacillienne, des groupes Macaïba et Percu Kiessé, tous ont donné le ton pour animer cette journée festive au cœur du corso fleuri et sur 3 scènes placées dans divers lieux de la cité morbihannaise !

Pour se restaurer et se rafraîchir, 3 buvettes étaient ouvertes sur le parcours.

Enfin, pour que la fête soit totale, le public était invité à porter des fleurs selon son imagination !

Bulletin_municipal_LaGacilly_numéro2-OK.indd 14 6/30/2017 1:30:32 PM

TRAIL ET FÊTE DE LA MUSIQUE - 17 JUIN 2017

Le 17 Juin dernier a eu lieu, sous les marais de Glénac, la 4éme édition du trail du mortier qui, à notre grand plaisir, a rencontré un franc succès.

En effet, on recense quelques 500 sportifs, de tous âges, venus des quatre coins de la Bretagne explorer nos différents circuits nature à travers les merveilleux paysages de notre patrimoine gacilien.

Au rythme de concerts, et ce à l'occasion de la fête de la musique, c'est dans une très bonne ambiance que la journée s'est achevée, coureurs, marcheurs et bénévoles réunis.

Nous remercions tous ceux qui, directement ou indirectement ont participé au bon déroulement de ce convivial rassemblement sportif.

A l'année prochaine pour une nouvelle édition qui, nous le souhaitons, sera encore meilleure !

LES FOLLES JOURNÉES DU CHEVAL À LA CHAPELLE GACELINE 17 & 18 JUIN 2017

La 6ème édition des folles journées du cheval, s'est déroulée sous un soleil de plomb. Durant toute la semaine, les 100 bénévoles ont préparé le terrain, distribué les livrets de communication, de façon à accueillir dans les meilleurs conditions le public venu nombreux.

Le samedi matin, le marché a bien fonctionné, la foire et l'équitroc également. Les 60 exposants ont pu s'installer confortablement à l'ombre. L'après-midi, les enfants ont apprécié les balades en calèche et les tours de poneys. Le public a été impressionné par la démonstration de débardage effectuée par Soléna Maubec. En soirée, les visiteurs ont dansé sur des airs de fest noz jusqu'à la tombée de la nuit. Ils ont alors pu voir un superbe spectacle, « Si le pays de La Gacilly m'était conté » préparé par Patrick Massé, directeur du théâtre équestre de Bretagne.

Les spectateurs ont apprécié l'histoire et le jeu des 90 acteurs, très motivés, et heureux d'y participer. Un très bon moment apprécié de tous.

Le dimanche matin, la randonnée équestre, agrémentée d'une pause au manoir de Trégaray (Sixt sur Aff) a ravi les cavaliers. Le défilé du midi a réuni, 40 voitures anciennes, 30 tracteurs anciens et 90 chevaux précédés du Bagad de Malestroit. Ensuite, 450 convives ont savouré le repas préparé par les bénévoles devant une scène ouverte de belle qualité.

L'après-midi Jeannot et Laurence Maubec, Lydie Mauvoisin, Murielle Gauchet et leurs troupes ont proposé des spectacles épatants de courses de chevaux de trait, cross, trec… Nous remercions vivement tous nos partenaires et l'ensemble des bénévoles. Nous vous donnons rendez-vous en 2019.

©Alain Epaillard

Bulletin_municipal_LaGacilly_numéro2-OK.indd 15 6/30/2017 1:30:34 PM

Bloc-notes

E-ADMINISTRATION SUR

https://www.service-public.fr / Des réponses à toutes vos questions administratives courantes !

Après une refonte en 2015 et 2016, le site officiel de l'administration française Service-Public.fr, présent sur Twitter depuis 2010, est désormais aussi sur Facebook.

CARTOGRAPHIE TRÈS HAUT DÉBIT BRETAGNE

THD Bretagne, filiale d'Orange, exploite et commercialise le réseau fibre optique construit par Mégalis Bretagne pour les collectivités bretonnes. Retrouvez l'évolution des travaux ici
http://www.thdbretagne.bzh/pratique/cartographie/

PACS : en mairie à partir du 1er novembre 2017

L'enregistrement des pactes civils de solidarité (Pacs) sera transféré à l'officier de l'état civil de la mairie à partir du 1er novembre 2017. Le passage du Pacs en mairie (et non plus au tribunal) est une mesure de la loi de modernisation de la justice du XXIe siècle publiée au Journal officiel du 19 novembre 2016 (article 48).
Un décret publié au Journal officiel du 10 mai 2017 précise les modalités de transfert aux officiers de l'état civil de l'enregistrement des déclarations, des modifications et des dissolutions des pactes civils de solidarité.
En attendant la mise en place de ce changement, les personnes qui veulent conclure un Pacs doivent faire enregistrer leur déclaration conjointe de Pacs en s'adressant toujours :

- soit au tribunal d'instance compétent (lieu de leur résidence commune) ;
- soit à un notaire.

Les partenaires qui ont leur résidence commune à l'étranger doivent s'adresser au consulat de France compétent.

HORAIRES DES MÉDIATHÈQUES :

Bibliothèque de Glénac

Jours et heures d'ouverture :

Mercredi : de 15h30 à 18h30
Samedi : de 10h30 à 11h30

Médiathèque de La Chapelle Gaceline

Jours et heures d'ouverture :

Mercredi : de 10 h 00 à 12 h 00 et de 14 h 00 à 17 h 00
Vendredi : de 17 h 00 à 19 h 00

Médiathèque de La Gacilly

Jours et heures d'ouverture :

Mardi : de 14 h 00 à 18 h 00
Mercredi : de 10 h 00 à 12 h 30 et de 14 h 00 à 18 h 30
Vendredi : de 15 h 00 à 18 h 00
Samedi : de 10 h 00 à 12 h 30 et de 14 h 00 à 17 h 00

Bulletin_municipal_LaGacilly_numéro2-OK.indd 16 6/30/2017 1:30:37 PM

ÉLECTIONS PRÉSIDENTIELLES DU 23 AVRIL 2017

DÉPARTEMENT : **MORBIHAN** ARRONDISSEMENT : **VANNES**
CIRCONSCRIPTION : **N° 4** CANTON : **GUER** N° INSEE : **56061**

BUREAU CENTRALISATEUR

	Bureau n°1	Bureau n°2	Bureau n°3	Bureau n°4	TOTAL	%
Nombre d'inscrits	819	925	701	594	3039	100,00%
Nombre de votants	659	752	614	484	2509	82,56%
Nuls	4	3	2	4	13	0,52%
Votes blancs	9	10	22	7	48	1,91%
Exprimés	646	739	590	473	2448	97,57%

CANDIDATS	Bureau n°1	Bureau n°2	Bureau n°3	Bureau n°4	TOTAL	%
1 - DUPONT-AIGNAN Nicolas	43	41	33	27	144	5,88%
2 - LE PEN Marine	132	130	137	135	534	21,81%
3 - MACRON Emmanuel	180	197	139	142	658	26,88%
4 - HAMON Benoît	49	53	46	25	173	7,07%
5 - ARTHAUD Nathalie	5	1	9	4	19	0,78%
6 - POUTOU Philippe	9	7	9	6	31	1,27%
7 - CHEMINADE Jacques	1	0	1	1	3	0,12%
8 - LASSALLE Jean	6	8	6	4	24	0,98%
9 - MÉLENCHON Jean-Luc	108	112	88	71	379	15,48%
10 - ASSELINEAU François	4	6	5	0	15	0,61%
11 - FILLON François	109	184	117	58	468	19,12%
TOTAL	**646**	**739**	**590**	**473**	**2448**	**100,00%**

ÉLECTIONS PRÉSIDENTIELLES DU 7 MAI 2017

DÉPARTEMENT : **MORBIHAN** ARRONDISSEMENT : **VANNES**
CIRCONSCRIPTION : **N° 4** CANTON : **GUER** N° INSEE : **56061**

BUREAU CENTRALISATEUR

	Bureau n°1	Bureau n°2	Bureau n°3	Bureau n°4	TOTAL	%
Nombre d'inscrits	819	925	701	594	3039	100,00%
Nombre de votants	629	700	578	465	2372	78,05%
Nuls	12	17	13	9	51	2,15%
Votes blancs	61	54	58	30	203	8,56%
Exprimés	556	629	507	426	2118	89,29%

CANDIDATS	Bureau n°1	Bureau n°2	Bureau n°3	Bureau n°4	TOTAL	%
1 - MACRON Emmanuel	394	459	326	275	1454	68,65%
2 - LE PEN Marine	162	170	181	151	664	31,35%
TOTAL	**556**	**629**	**507**	**426**	**2118**	**100,00%**

ÉLECTIONS LÉGISLATIVES DU 11 JUIN 2017

DÉPARTEMENT : **MORBIHAN** ARRONDISSEMENT : **VANNES**
CIRCONSCRIPTION : **N° 4** CANTON : **GUER** N° INSEE : **56061**

BUREAU CENTRALISATEUR

	Bureau n°1	Bureau n°2	Bureau n°3	Bureau n°4	TOTAL	%
Nombre d'inscrits	820	923	704	594	3041	100,00%
Nombre de votants	411	467	395	281	1554	51,10%
Nuls	1	1	2	2	6	0,39%
Votes blancs	6	5	4	3	18	1,16%
Exprimés	404	461	389	276	1530	98,46%

CANDIDATS	Bureau n°1	Bureau n°2	Bureau n°3	Bureau n°4	TOTAL	%
1 - AMISSE Jean-Louis	3	3	4	6	16	1,05%
2 - RAULT Christine	4	4	5	2	15	0,98%
3 - BUCHET Cécile	54	46	45	30	175	11,44%
4 - LANDRIAU BERHAULT Nathalie	20	18	22	6	66	4,31%
5 - MOLAC Paul	200	262	199	149	810	52,94%
6 - CABAS David	11	11	5	3	30	1,96%
7 - HUET Bernard	2	3	1	0	6	0,39%
8 - RICHARD Agnès	46	37	31	35	149	9,74%
9 - SAVELLI France	0	0	0	0	0	0,00%
10 - HERRY Marie-Hélène	60	75	75	42	252	16,47%
11 - FELIX Jean-Paul	4	2	2	3	11	0,72%

Bulletin_municipal_LaGacilly_numéro2-OK.indd 17 6/30/2017 1:30:38 PM

Bloc-notes

DES AIDES POUR L'AMÉLIORATION DE VOTRE HABITAT

>> Rénovation **énergétique**
>> **Adaptation** à l'âge ou au handicap
>> Accession à la **propriété & diagnostics**
>> Rénovation **sur-mesure**

? VOUS AVEZ UNE QUESTION ?
BESOIN D'UN CONSEIL ?
CONTACTEZ-NOUS

AIDES MOBILISABLES

Jusqu'à **2 000 €** de l'État*
Jusqu'à **3 000 €** du Conseil départemental
Jusqu'à **1 800 €** selon les Communautés de communes
Une **participation possible** des Caisses de retraite

>> des subventions auxquelles s'ajoute le **Crédit d'impôt**

* Aide plafonné à 80% de 20 000€ HT de travaux

PLUS DE 350 LOGEMENTS ADAPTÉS ET PLUS DE 600 LOGEMENTS AMÉLIORÉS EN 2016 SUR LE MORBIHAN

POURQUOI PAS LE VÔTRE ?

SOLiHA
SOLIDAIRES POUR L'HABITAT

02 97 40 96 96
accueil56@soliha.fr
SOLIHA-MORBIHAN.FR

DÉSHERBAGE CHIMIQUE : REGLEMENTATION

Depuis 2006 en Bretagne, il est interdit d'utiliser tout pesticide à proximité de l'eau

Tous les utilisateurs sont concernés: particuliers, agriculteurs, collectivités et entrepreneurs

Il est interdit de traiter à moins de **5 mètres** des **cours d'eau** et des **plans d'eau** même à sec

Il est interdit de traiter dans et à moins de **1 mètre** de la berge des **fossés**, même à sec, des **avaloirs**, des **caniveaux**, des **bouches d'égout** et des **puits**

Pour l'EAU, Pour La BIODIVERSITE, Pour La SANTE

DÉSHERBAGE CHIMIQUE : REGLEMENTATION

2017 : Loi visant à mieux encadrer l'utilisation de produits phytosanitaires sur le territoire national *dite Loi Labbé*

Depuis le **1er janvier 2017**, les pesticides ne peuvent plus être vendus en **libre-service**. Ils sont désormais **sous clef**, accessibles après un **conseil personnalisé**, prodigué par un personnel formé.

Les pesticides utilisés par les amateurs doivent impérativement avoir la mention EAJ « Emploi Autorisé dans les Jardins »

2019 : A compter du 1er janvier 2019 la vente, l'utilisation et la détention de produits phytosanitaires sera interdite aux particuliers

Les produits qui restent autorisés :

Produits de BiOCONTRÔLE

= Produits phytosanitaires qui utilisent des mécanismes naturels dans le cadre de la lutte intégrée contre les ennemis des cultures (phéromones, substances naturelles d'origine végétale ...)

Produits autorisés en AGRiCULTURE BiOLOGiQUE

= Produits phytosanitaires non issus de la chimie de synthèse et non herbicide

Produits qualifiés à FAiBLE RiSQUE

= sans substances classées pour leur toxicité, ou persistantes, ou à forte bioconcentration, ou a effet pertubateur endocrinien

Pour l'EAU, Pour La BIODIVERSITE, Pour La SANTE

Bulletin_municipal_LaGacilly_numéro2-OK.indd 18 6/30/2017 1:30:41 PM

RESTRICTION D'EAU : QUELS SONT LES DÉPARTEMENTS CONCERNÉS ?

Publié le 07 juin 2017 - Direction de l'information légale et administrative (Premier ministre)
Illustration 1Crédits : © Mariusz Blach - Fotolia.com

Pour faire face à une insuffisance de la ressource en eau, 18 préfets de département ont été amenés à prendre des mesures exceptionnelles de limitation ou de suspension des usages de l'eau. Le site Propluvia, dédié aux arrêtés de restriction d'eau, recense les mesures prises dans chaque département.

4 niveaux ont été définis en matière de sécheresse :

- niveau de vigilance (information et incitation des particuliers et des professionnels à économiser l'eau) ;

- niveau d'alerte (réduction des prélèvements à des fins agricoles inférieures à 50 % ou interdiction jusqu'à 3 jours par semaine, mesures d'interdiction d'activité nautique, interdiction à certaines heures d'arroser les jardins, de laver sa voiture...) ;

- niveau d'alerte renforcée (réduction des prélèvements à des fins agricoles supérieure ou égale à 50 %, limitation plus forte des prélèvements sur l'arrosage des jardins, le lavage de voitures pouvant aller jusqu'à l'interdiction de certains prélèvements) ;

- niveau de crise (arrêt des prélèvements non prioritaires y compris des prélèvements à des fins agricoles, seuls les prélèvements en relation avec la santé, la sécurité civile, l'eau potable ou encore la salubrité étant autorisés).

Notre département, le Morbihan est placé en niveau d'alerte.

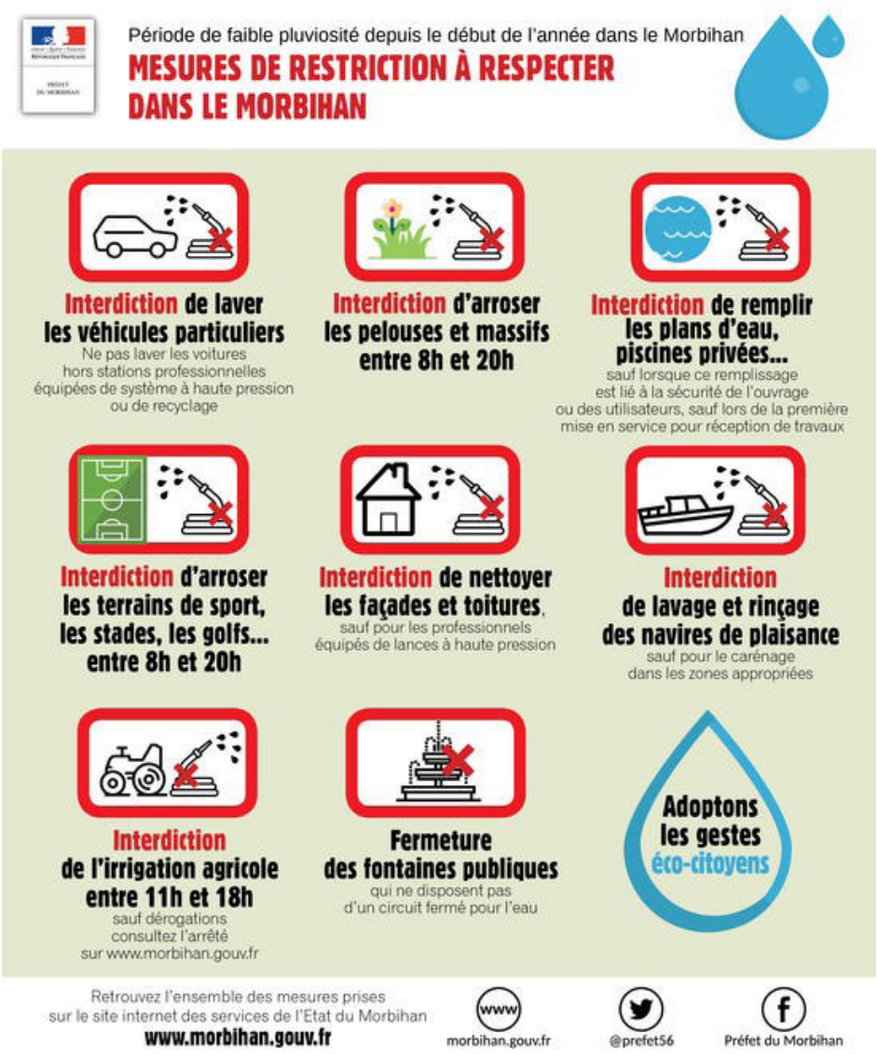

Bulletin_municipal_LaGacilly_numéro2-OK.indd 19 6/30/2017 1:30:41 PM

Bloc-notes

PISCINE INTERCOMMUNALE DE LA GACILLY

DU 1ER JUILLET AU 2 SEPTEMBRE 2017

Lundi	15h00 à 19h00
Mardi	10h00 à 13h00 - 15h00 à 19h00
Mercredi	10h00 à 13h00 - 15h00 à 19h00
Jeudi	10h00 à 13h00 - 15h00 à 18h30 - en nocturne 20h00 à 22h00
Vendredi	10h00 à 13h00 - 15h00 à 19h00
Samedi	10h00 à 13h00 - 15h00 à 19h00

FERMÉE LES DIMANCHES

TARIFS

Adulte : 3€ - abonnement de 10 entrées : 25 €
Enfant de 3 à 16 ans : 2 € - abonnement de 10 entrées : 15 €
Accompagnateur non baigneur 0.50 €
Moins de 3 ans : gratuit

EN DÉTAIL

Piscine découverte
2 bassins dont 1 de 25 mètres
Solarium
Spa
Plongeoir

ACTIVITÉS :

Aquaphobie
Cours d'aquagym
Leçons de natation
Plongée

Cours direct M. Raffegeau - Tél 06 68 85 77 71

Piscine La Gacilly
4, allée des Villes Jeffs
Tél. 02 99 08 13 01

Bulletin_municipal_LaGacilly_numéro2-OK.indd 20 6/30/2017 1:30:41 PM

PISCINE DE GUER

COURS DE NATATION ENFANTS VACANCES ETE 2017

STAGES DE 2 SEMAINES - TARIFS :

90,90 € le stage de 9 leçons
99,00 € le stage de 10 leçons
80,80 € le stage de 8 leçons

Inscriptions à l'accueil de la piscine ou par téléphone au 02.97.22.00.66

HORAIRES D'OUVERTURE AU PUBLIC

DU 10 JUILLET 2017 AU 05 AOÛT 2017 « VACANCES SCOLAIRES »

Lundi	14h00 à 18h00
Mardi	11h30 à 18h00 - 19h00 à 21h00
Mercredi	11h30 à 18h00
Jeudi	11h30 à 18h00 - 19h00 à 21h00
Vendredi	11h30 à 18h00
Samedi	11h30 à 18h00

DU 07 AOÛT 2017 AU 31 AOÛT 2017* « VACANCES SCOLAIRES »

Lundi	14h00 à 18h00
Mardi	11h15 à 13h00 - 14h00 à 18h00 - 19h00 à 21h00
Mercredi	11h15 à 13h00 - 14h00 à 18h00
Jeudi	11h15 à 13h00 - 14h00 à 18h00 - 19h00 à 21h00
Vendredi	11h15 à 13h00 - 14h00 à 18h00
Samedi	11h15 à 13h00 - 14h00 à 18h00

*FERMÉ de 13h00 à 14h00

FERMÉS LES DIMANCHES ET LES JOURS FERIES EN PÉRIODE VACANCES SCOLAIRES

DU 1ER SEPTEMBRE 2017 AU 03 SEPTEMBRE 2017

Vendredi	FERMÉ
Samedi	14h00 à 18h00
Dimanche	09h00 à 12h30

AQUAGYM

8 cours supplémentaires
à compter du 1er septembre 2017

Inscription, à la piscine,
à partir du lundi 26 juin 2017

Piscine de Guer
5 rue Champ de Foire
Tél. 08 91 65 79 01

Bulletin_municipal_LaGacilly_numéro2-OK.indd 21 6/30/2017 1:30:42 PM

RESTAURATION à partir de 19 heures à l'Etang :
Moules / frites - Buvette
BAL POLPULAIRE avec l'Orchestre : OMEGA

Rendez-vous

Bulletin_municipal_LaGacilly_numéro2-OK.indd 22 6/30/2017 1:30:46 PM

AGENDA - JUILLET / SEPTEMBRE

Juillet - Août - Septembre

Sam 3 juin > sam 30 septembre	Festival Photo La Gacilly	La Gacilly
Jeu 1er juin > 15 septembre	Exposition Théâtre Equestre	La Chapelle Gaceline
Sam 3 juin > sam 30 septembre	Visites guidées Festival Photo	La Gacilly
Jeu 22 juin > jeu 21 septembre	Apéros-concert Végétarium Café	La Gacilly
Lun 3 juillet > ven 1er septembre	Animation Jardin Botanique	La Gacilly
Dim 2 juillet > dim 30 juillet	Courses Hippiques	La Gacilly
Dim 2 juillet	Gacelinettes	La Chapelle Gaceline
Mer 5 juillet	Portes ouvertes Le Grenier Numérique	La Gacilly
Mer 5 juillet > mer 30 août	Spectacle «Amazone Noire»	La Chapelle Gaceline
Mer 5 juillet > mer 30 août	Balades contées	La Gacilly
Jeu 13 juillet	Feu d'artifice	La Chapelle Gaceline
Ven 14 juillet	Concert à l'Eglise	La Gacilly
Ven 21 juillet	Concert à la salle St Léon	Glénac
Ven 21 juillet > ven 25 août	Spectacle équestre	La Gacilly
Sam 22 juillet	Fête des Marais	Glénac
Dim 27 août	Plantes en folie	La Gacilly
Dim 27 septembre	Journée du Patrimoine	La Gacilly

Un évènement à communiquer ?
N'hésitez-pas à nous contacter et à nous envoyer vos photos...

communication@lagacilly.fr

Bulletin_municipal_LaGacilly_numéro2-OK.indd 23 6/30/2017 1:30:49 PM

COMMISSION COMMUNICATION & NUMÉRIQUE

Youenn Combot . Jean-Marc Duguen
Marie Flageul . Fabrice Genouel
Philippe Noget . Nadine Marquet .
Marie-Noëlle Martin . Fabienne Priou
& Catherine Soulaine

La Gacilly
ART, NATURE, BEAUTÉ EN MORBIHAN

www.la-gacilly.fr

Bulletin_municipal_LaGacilly_numéro2-OK.indd 24 6/30/2017 1:30:51 PM